FUNDACION ARRAIGO CARLOS ARA

FUNDACIONARRAIGOCARLOSARA MEMORIA DE ACTIVIDADES 2022

BIENVENIDO A LA FUNDACIÓN ARRAIGO CARLOS ARA

La FUNDACIÓN ARRAIGO CARLOS ARA se constituye con el objeto de hacer viable el arraigo de los migrantes. De esta forma queremos lograr que cualquier migrante que haya llegado a nuestro país sea capaz de construir una forma de vida y recupere su autoestima y la esperanza de ser dueño de su futuro y el de los suyos.

Tlf. 682 24 48 21
www.fundacionarraigo.org
bienvenido@fundacionarraigo.org

FUNDACION ARRAIGO CARLOS ARA

¿QUIÉNES SOMOS?

Continuamente escuchamos a través de los medios de comunicación distintas tragedias relativas a inmigrantes subsaharianos y de sus interminables viajes por diferentes países, sobreviviendo al hambre, a los peligros, a las estafas, a las mafias, a los naufragios de las pateras..., para llegar a un "lugar ideal" donde alcanzar una vida mejor.

Sin embargo, poco se habla de la situación de la mayoría de los que alcanzan flnalmente su meta deseada, de los que, buscando una vida mejor para ellos y sus familias, acaban siendo sólo sombras en cualquier esquina de nuestras ciudades.

La Fundación Arraigo Carlos Ara nace con el deseo de ayudar a estos inmigrantes subsaharianos o de otros lugares que se encuentran en España, proporcionándoles una formación básica adecuada y facilitando además los recursos necesarios para poder ejercer una actividad laboral, de manera que les permita regresar y arraigarse en su tierra si lo desean o al menos facilitar su integración en el país de acogida.

¿Cómo pretendemos conseguirlo?

- Identiflcando migrantes que no se hayan integrado y recuperen el espíritu de lucha.
- Aportando colaboradores que desarrollen las etapas de formación, así como centros de formación profesional.
- Buscando y aportando medios flnancieros para facilitar posibles iniciativas emprendedoras.
- Facilitando su asentamiento bien en medio rural bien en medio urbano.
- Tutelando el proceso de regularización: la integración y apoyo a la actividad emprendida
- En el caso de que lo deseen, facilita el regreso a su país, tras un proceso de formación y eventual acceso a microcréditos.

La iniciativa de crear esta organización sin ánimo de lucro nace de Héctor Ara Sanz. La propuesta es acogida con interés por varios miembros de la numerosa familia Ara, compuesta por doce hermanos, diez cónyuges, veintitrés hijos y varios nietos y cuyas actividades profesionales se desarrollan en diferentes campos comerciales, técnicos, legales, etc.

La idea entonces toma forma de Fundación, participando en su creación distintos miembros de la familia actuando personalmente o a través de susempresas.

FUNDADORES

Carlos Ara López y Héctor Ara Sanz fueron los promotores de la Fundación y las personas que impulsaron la idea, con el apoyo de toda la Familia, amigos y personal involucrado en la Fundación.

PATRONATO

El artículo 14º de los estatutos de la Fundación, deflne la composición, designación y mandato de los patronos, indicando entre otras cosas: "El Patronato estará constituido por un mínimo de tres y un máximo de once patronos ... siendo patronos natos los fundadores nombrados en la escritura de constitución."

Actualmente el Patronato está compuesto por:

· Carlos Ara Arroyo (patrono) con el cargo de Presidente
· La Sociedad SUANFARMA, S.A. (patrono) - Compañía farmacéutica española
• La Sociedad Ances Muebles e Inmuebles S.L. (patrono) -Sociedadde inversion mobiliaria e inmobiliaria · Alfredo Martín Iglesias (no patrono) con el cargo de Secretario

FUNDACION ARRAIGO CARLOS ARA

¿QUÉ HACEMOS?

El objetivo de la Fundación es proporcionar una formación básica profesional adecuada a los inmigrantes que se encuentran en España y facilitar el retorno a su lugar de origen si así lo desean o su integración en el país de acogida. Para comenzar nuestra andadura consideramos oportuno ofrecer nuestros servicios a algunas de las organizaciones existentes que trabajan en este ámbito para avanzar más rápidamente en la puesta en marcha de los proyectos.

Nuestra actividad se centra en las siguientes iniciativas:

1. Área de formación

· Formativa: idioma, informática, cursos con posibilida de empleabilidad.
· Formación profesional: apoyo al emprendimiento, trabajo en la Fundación.

2. Área de asistencia:

· Integración social
• Cuidado de niños permitiendo el acceso a la formación
· Búsqueda de trabajo e integración en el mundo laboral
· En caso de no integración, rearraigo en su país de origen.

PROYECTOS
Cursos para facilitar la integración:

- Clase de español
- Informática básica
- Taller de costura
- Taller de Patronaje
- Taller de Manicura
- Emprendimiento
- Elaboración del CV y asesoramiento en la búsqueda de empleo
- Ayuda para la regularización de su situación migratoria

TALLER DE COSTURA

La actividad que se ha desarrollado más rápidamente en el seno de la Fundación es el taller de costura, que tiene como fin principal la enseñanza de un oficio mediante el cual los alumnos inmigrantes puedan aprender a desarrollar una actividad profesional y remunerada por medio del autoempleo o a través de la economía social.

Cada alumno debe asistir a 4 horas semanales repartidas entre clases impartidas por voluntarios y prácticas. Se sigue un temario elaborado por los voluntarios que tienen experiencia profesional en esta mater ia y cuyo desarrollo completo desde el inicio de principiante hasta la obtención de un diploma se estima en 4 meses o 80 horas. En la actualidad se estan impartiendo 20 horas semanales de clases de costura, luego pasan a dar claseses de arreglos y patronaje con una durabilidad de entre un mes y medio dos meses cada curso.

Con el aprendizaje de este programa, se pretende conseguir que los asistentes alcancen una competencia suficiente que les permita desarrollar una actividad que les facilite la integración y el arraigo en la sociedad de acogida en la que viven. Para una mejor distribución de los recursos de que se dispone, se establecen tres niveles para impartir las clases en función del conocimiento de los alumnos y que se resumen así:
Nivel 1 o inicial: uso y manejo de máquinas de coser. Cosido a mano. Puntos básicos de costura a máquina.
a .
Nivel 2 o intermedio: aprendizaje y prácticas con piezas simples de costura como bolsas, cojines, etc. y arreglos básicos
Nivel 3 o alto: confección y realización de diferentes prendas de costura hasta que se complete el trabajo de forma correcta sin supervisión. Arreglos y Patronaje.

FUNDACION ARRAIGO CARLOS ARA

Cada nuevo alumno realiza una prueba con la que los profesores deciden su incorporación a uno u otro nivel según su conocimiento en la materia.

Una vez pasado el último nivel se hace entrega de un diploma acreditativo del aprovechamiento del alumno.

La asistencia regular al taller de producción en 2021 ha superado los 150 usuarios y nuestro reto para 2022 es el de doblar el número de clases y por tanto de asistentes, en el primer semestre de 2022 hemos a impartido clases de costura a 160 alumnos.

Sistema de evaluación:

Las evaluaciones se realizan de forma continuada ya que las profesoras van encargando a las alumnas la realización de las distintas prendas hasta que consideran que las hacen perfectamente.

Aun así, las hacen un examen de diversas prendas. Si lo hacen bien, pasan al siguiente nivel.

Para superar el nivel 3, las profesoras encargan a las alumnas que realicen prendas sin su supervisión y su guía. Si lo superan de forma satisfactoria, se les entrega el Diploma.

FUNDACION ARRAIGO CARLOS ARA

FORMACIÓN EN LENGUA ESPAÑOLA

El principal objetivo de estas clases es conseguir que los al umnos inmigrantes alcancen una competencia lingüística suflciente en lengua española para desarrollar funciones y recur sos básicos que les facilite la integración y la relación con la sociedad de acogida en la que viven. En 2021 se impartieronn 10 horas semanales y estamos ya en 2022 en 15 horas semanales de Lengua Española con 5 profesores como voluntarios impartiendo Español a diferentes niveles.

Como sea que existen diferentes nacionalidades dentro de los usuarios de la Fundación, y muy distintos grados de conocimiento del idioma, se han establecido unos grupos asociados a unos niveles internos para intentar adecuarnos a las necesidades existentes y basados en el grado de conocimiento oral y escrito y la comprensión lectora del español.

Por tanto se establecen dos grupos docentes. Uno de iniciación y otro un poco más avanzado.

En el primero, se considera prioritaria la adquisición de la lengua oral aunque sea sin apoyo escrito, siendo la imagen el soporte principal para facilitar la comprensión y activar la memoria auditiva , dando importancia al manejo de signiflcados. La organización de los contenidos está basada principalmente en torno a centros de interés prioritarios para el colectivo inmigrante: el entorno, la familia, la salud, el trabajo y la vivienda.

En el segundo, se incide además en la lectura y escritura, ampliando también el vocabulario y en la formación de frases más complejas dentro de la sencillez del nivel para A2.

En cualquier caso los alumnos pueden acudir a cualquiera de las clases, independientemente del nivel que tengan, si lo consideran oportuno.

FUNDACION ARRAIGO CARLOS ARA

FORMACIÓN BÁSICA INFORMÁTICA

La Fundación dedica un total de 6horas semanales a clase de Informática básica. Estas clases son impartidas por voluntarios.

El programa emprendido por la Fundación comprende dos partes: la primera trata de enseñar desde el inicio el manejo del ordenador y el conocimiento del sistema operativo Windows a nivel de usuario y la navegación por internet. La segunda se dedica al manejo de la oflmática básica mediante la utilización de los programas Word y Excel de Microsoft.

El método empleado para su implantación es el facilitado por la Fundación Esplai con la que colaboramos en este campo. Para ello se siguen como manuales los módulos 1 a 4 de Alfabetización Digital, que parten desde un desconocimiento total del ordenador hasta su utilización a nivel de usuario. Se trata de conseguir que el alumno pueda desenvolverse en el campo digital con los recursos básicos necesarios para lograrlo, de modo que facilite el acceso a todas las oportunidades que la sociedad de la información ofrece.

Se considera que para terminar la primera parte del programa se necesitan de 1O a 15 clases, según las capacidades y conocimientos básicos de cada usuario. Para la parte de oflmática, se estima necesaria una duración de 8 a 12 clases para el programa Word y de 12 a 16 para el Excell. A los alumnos se les permite utilizar los ordenadores de la Fundación fuera de los horarios de las clases. De esta forma pueden practicar lo aprendido, ya que es habitual que carezcan de un equipo en su hogar. En 2021 hemos donado a nuestros alumnos un total de 10 ordenadores y tenemos intención de donar durante 2022 20 ordenadores, donados a aquello usuarios más necesitados y con hijos adolescentes y con aprovechamiento de los mismos.

En cualquier caso y según se desarrolle la formación y el profesor lo estime conveniente, se realizará la prueba de aptitud que corresponda a la fase del programa y, en caso de superarla, se entregará un diploma de la Fundación que certifique su asistencia y aprendizaje.

PARTICIPACIÓN EN EVENTOS ANTES DE LA PANDEMIA:

SALÓN DEL GOURMET

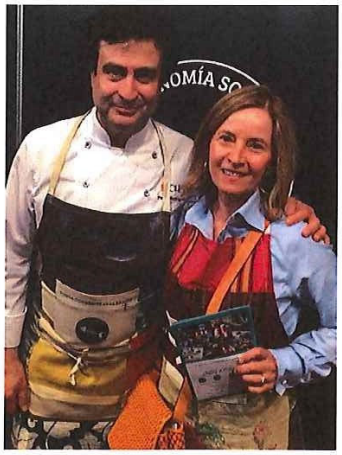

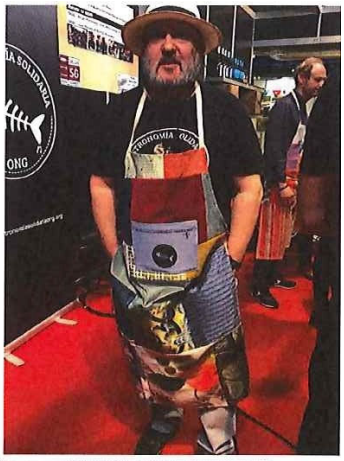

JORNADAS DE PUERTAS ABIERTAS

FUNDACION ARRAIGO CARLOS ARA

RASTRILLO NUEVO FUTURO

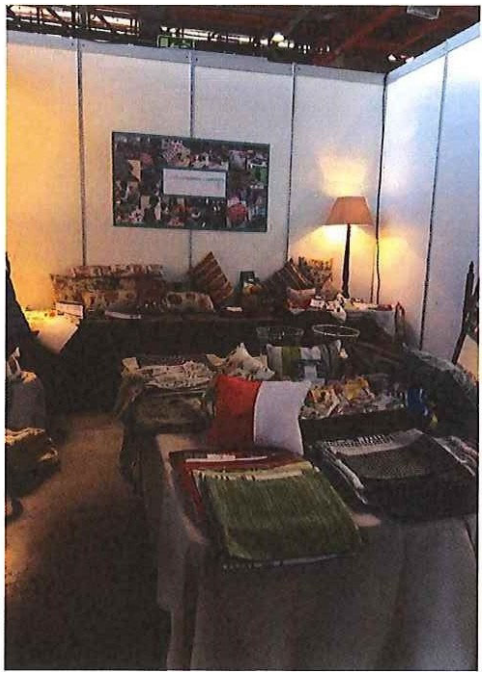

INAUGURACIÓN MUEBLES DE CINE

MERCADILLO DE VILLAVERDE

FUNDACION ARRAIGO CARLOS ARA

CURSO DE PATRONAJE:

INICIO AL PATRONAJE DE PRENDAS DE VESTIR DE MUJER
Duración 40H
Programación pedagógica:
1ª CLASE
Presentación y breve explicación sobre el curso.
Toma de medidas.
Comienzo del patrón base falda.

2ª CLASE

Patrón base falda, con pinzas.
Patrón base media capa.
Confección de la falda base.

3ª CLASE

Falda pantalón con tablón y vuelo.
Terminar de confeccionar la falda base e iniciar la confección de la falda pantalón.

4ª CLASE

Patrón de pantalón base, con transformación de bolsillo lateral.

5ª CLASE

Confección del pantalón base.
Inicio de patrón base de cuerpo sin pinza.

6ª CLASE

Patrón de cuerpo base sin pinza.
Patrón de cuerpo base con pinza.

7ª CLASE

Patrón base manga.
Transformación de manga con vuelo en corona.

FUNDACION ARRAIGO CARLOS ARA

8ª CLASE:

Confección del cuerpo base (elegir con o sin pinza) y manga.

9ª CLASE

Patrón base vestido. Confeccionar patrón base.
10ª CLASE

Importancia de la prueba, como rectificar el patrón.
Valorar practica de las prendas realizadas.

Esta programación está sujeta a la destreza y conocimientos de las alumnas, abierto a cambios según el progreso y necesidades de las mismas. Evaluación continua de los conocimientos.

CURSO TALLER DE MANICURA:
Impartido por la Fundación Arraigo Carlos Ara, a través de una Voluntaria con estudios en la materia, y experiencia de más de 9 años en el mundo de la manicura y su desarrollo, durante 2021 se ha impartido este taller a 40 alumnos y en 2022 se imparte a 40 nuevos alumnos.
1.- Duración del curso, horarios y número de personas a las que llegamos:
El Curso dura 9 meses
La duración del curso está distribuido en tres etapas de 3 meses cada uno.
1ª Etapa
2ª Etapa
3ª Etapa
Hay 4 grupos:
Grupo A 6 horas al mes un total de 54horas a lo largo de las 3 etapas que duran 9 meses. Atención a 10 personas.
Grupo B 6 horas al mes un total de 54horas a lo largo de las 3 etapas que duran 9 meses. Atención 10 personas.
Grupo C 6 horas al mes un total de 54horas a lo largo de las 3 etapas que duran 9 meses. Atención 10 personas.
Grupo D 6 horas al mes un total de 54horas a lo largo de las 3 etapas que duran 9 meses. Atención 10 personas.
Atendemos a 40 personas que acuden a nuestro curso taller de Manicura, aportándoles 216horas en total durante 9 meses.

2.- Temario del Curso Taller de Manicura:
1ª Etapa: Uñas acrílicas
-Explicación de los diferentes productos necesarios para realizar la técnica de uñas acrílicas.
-Aprendizaje en la desinfección de cómo utilizar las herramientas necesarias.

FUNDACION ARRAIGO CARLOS ARA

-Manejo de acrílico y pincel.

-Preparación de la uña.

-Explicación de las diferente formas de hacer el largo de la uña.

-Aplicación de tips para el largo de la uña.

-Aplicación del producto acrílico.

-Limado de la uña para llegar a la forma deseada.

-Pulir la uña.

-Aplicación del brillo para finalizar la técnica de uñas acrílicas.

-Aplicación de aceite de cutículas para su hidratación.

-Evaluación final de la etapa donde tendrán que hacer una uña aplicando los conceptos adquiridos durante la etapa que se realizará en la fundación.

2ªEtapa: Uñas de gel

-Explicación de la técnica que van a aprender durante esta etapa y explicación de las diferentes herramientas que van a utilizar.

-Preparación de las uñas para una correcta adherencia y durabilidad del gel.

-Elección, aplicación y limado del tips para elegir el largo y la forma deseada de la uña.

-Cómo aplicar el gel con el pincel.

-Cómo utilizar la lámpara led para el secado de las uñas y retirada del exceso del gel.

-Limado y pulido de la uña para hacer el grosor deseado de la uña.

-Aplicar una capa de pintauñas de gel transparente.

-Aplicación de aceite de cutículas para su hidratación.

-Evaluación final de la etapa donde tendrán que hacer una uña aplicando los conceptos adquiridos durante la etapa que se realizará en la fundación.

3ª Etapa: Pedicura y técnica de “Nail Art”

Pedicura:

-Preparación de los pies con baño de pies con masaje.

-Retirada de las cutículas.

-Limado de las uñas y retirada de piles muertas.

-Pintado de uñas y aplicación de la loción adecuada.

Nail Art:

-Explicación de Nailt Art.

-Aprendizaje de diferentes técnicas de Nail Art.

-Nail Art con Washi Tape.

-Nail Art marmolado.

-Nail Art con servilletas de papel.

-Nail Art efecto espejo.

-Nail Art con plantillas.

-Evaluación final de la etapa donde tendrán que hacer, pedicura cómo unas uñas Nail Art.

FUNDACION ARRAIGO CARLOS ARA

Para la finalización del curso, se hará un examen final acudiendo a una empresa (Suanfarma), donde las alumnas realizarán a las usuarias de forma práctica todos los conocimientos adquiridos durante el curso, valorando el acabado final y con una valoración también por parte de las usuarias a las que se les ha hecho las uñas contando este último un 25% de la nota final.

Al finalizar el curso completo de las 3 etapas, aquellas alumnas que hayan superado con una nota de 8 sobre 10, serán las que se seleccionaran para derivar a centros de estética y uñas, a través de la asociación UATAE, de ayuda al emprendimiento al autoempleo y búsqueda del mismo, haciendo un seguimiento de todas aquellas alumnas que se deriven, igualmente la Fundación Arraigo, valora la posibilidad de hacer un servicio de uñas y pedicura en la misma Fundación contratando a alumnas, que luego contactando con empresas daríamos este servicio enviando a nuestras alumnas contratadas a realizar esta actividad una vez al mes a esas empresas, publicitándolo en redes, a través de contactos. También hablar con franquicias de Nails para enviar sus curriculum y posible empelabilidad.

La previsión es poder formar a 40 alumnas, y que puedan encontrar un empleo en este sector seguidas de cerca por la Fundación de unas 25 alumnas aproximadamente un 62% del alumnado.

Aquellas que quieran seguir con el curso por no haberlo superado, se les dará una segunda oportunidad de 6 meses.

TALLER DE CORREAS DE PERROS CON CUERDAS DE ESCALAR

En clolaboración con Mr Checo, una marca de correas de perro con cuerdas de escalar la Fundarión Arraigo junto con esta marca, ha conseguido enseñar a 35 alumnos a confeccionar y fabricar con cuerdas de escalar correas de perro de una calidad superior, todos ellos han participado durante 4 meses en este taller, aprendiendo las detrezas en la cofeccion de correas y collares para perros, dandoles una oportunidad, de a futuro poder entrar en dicha marca como empleadas muchas de estas personas en su confección.

ASESORAMIENTO:

En la Fundación también 3 horas a la semana con cita previa se atiende a través de nuestro Voluntario a Ali Gabli, persona con reconocido conocimiento sobre migración, deberes y derechos de los migrantes en España, donde reciben asesoramiento legal sobre, su regularización en España, confección de curriculum y ayuda a donde dirigirse en su búsqueda de empleo y relacción con las distintas administraciones.

Desde la Fundación Arraigo Carlos Ara, queremos dar a conocer todas y cada una de nuestras actividades durante 2021 y en 2022 no ha sido nada fácil por la situación de pandemia, y la proyección durante 2022, ampliando nuestros cursos de limpiabotas, cursos de hostelería, y empleadas en limpieza de hoteles, un sector con mucha oferta de empleo y poca gente preparada.

CONLUSIONES: Por la Fundación han pasado en el último año 950 personas a las que hemos atendido, han realizado distintos cursos aproximadamente unas 700 personas, un 75% ha terminado su formación, un 70% sigue haciendo nuevos cursos este año, más las personas nuevas que se están incorporando a nuestros cursos durante 2022.

FUNDACION ARRAIGO CARLOS ARA

Un 35% han encontrado un empleo, siguen con nosotros aprendiendo Español e informática, como el resto de cursos

El objetivo de este año 2022, después de la pandemia y gracias a la vacuna, queremos además de continuar con nuestros cursos de Español, e informática aumentado los días a la semana que daremos estos cursos, continuar también con nuestros cursos de costura y patronaje, taller de correas de perros, y manicura donde este año queremos que se empleen un 20% de nuestro alumnado, y queremos implementar nuevos cursos uno que creemos que puede ser un exito es el curso de Limpiabotas queremos impulsar un oficio que Podemos ofrecer a empresas y particulares a domicilio, también en colaboración con una Fundación Cantabra queremos allí implanter cursos de hostelería para dar servicio en este sector a la zona de norte del España.